

MATERIJAL UZ TOČKU 17. DNEVNOG REDA

Donošenje Odluke o promjeni granica naselja na području Grada Čakovca

PRIJEDLOG

Na temelju odredbe članka 4. Zakona o naseljima (NN RH 54/88), članka 27. Statuta Grada Čakovca (Sl. gl. Grada Čakovca 9/09, 2/13, 3/13 i 3/13-proč. tekst) te članka 34. Poslovnika o radu Gradskog vijeća (Sl. gl. Grada Čakovca 10/09, 2/13, 3/13 – proč. tekst), Gradsko vijeće Grada Čakovca na svojoj ___ sjednici održanoj dana _____ 2015., donijelo je

ODLUKU O PROMJENI GRANICA NASELJA NA PODRUČJU GRADA ČAKOVCA

Članak 1.

Ovom Odlukom mijenja se granica naselja Novo selo na Dravi prema naselju Totovec.

Članak 2.

Granica naselja Novo Selo na Dravi prema naselju Totovec mijenja se na način da se dio granice translata prema sjeveru i to od točke identične jugozapadnom uglu k.č.br. 209/147 odakle se granica nastavlja linijom koja prati zapadnu, sjevernu i istočnu među k.č.br. 209/147 sve do sjeverne međe k.č.br. 209/145 kojom se nastavlja do k.č.br. 152/2 te prolazi njezinom zapadnom, južnom i istočnom međom te se nastavlja istočnom međom k.č.br. 152/1 i 151/2, zatim zapadnom i sjevernom međom k.č.br. 862/1, sjevernom i istočnom međom k.č.br. 861/2 te završava u točki koja je identična jugoistočnom uglu k.č.br.862/2. Sve navedene k.č. su u k.o. Totovec.

U ostalim dijelovima granica naselja Novo Selo na Dravi prema naselju Totovec ostaje nepromijenjena.

Članak 3.

Promjena granice naselja Novo Selo na Dravi prema naselju Totovec prikazana je grafički na katastarskom planu koji je sastavni dio ove Odluke.

Članak 4.

Ova Odluka objavit će se u Službenom glasniku Grada Čakovca te dostaviti Državnoj geodetskoj upravi, Područnom uredu za katastar Čakovec.

Članak 5.

Ova Odluka stupa na snagu osmog dana od dana objave u Službenom glasniku Grada Čakovca.

KLASA: 021-05/15-01/53

UR.BROJ: 2109/2-02-15-06

U Čakovcu, _____ 2015.

PREDSJEDNIK GRADSKOG VIJEĆA

Jurica Horvat, v.r.

O b r a z l o ž e n j e

Državna geodetska uprava, vodi evidenciju kućnih brojeva, kao i granica naselja, te po zahtjevu stranke, dodjeljuje kućne brojeve novoizgrađenim zgradama. Kućni brojevi se dodjeljuju u rastućem brojevnom nizu za svaku imenovanu ulicu u naselju. Kućni broj se zgradi ne može dodijeliti ako građevinska parcela na kojoj je zgrada izgrađena, ima neposredni pristup na ulicu u jednom naselju, a sama zgrada je na području drugog naselja. U konkretnom slučaju, k.č.br. 861/2 k.o. Totovec nalazi se u okviru naselja Totovec, a neposredni pristup na javno prometnu površinu ostvaruje na ulicu u naselju Novo Selo na Dravi. U tom slučaju Državna geodetska uprava nije u mogućnosti dodijeliti kućni broj jer se ulica i zgrada nalaze u različitim naseljima. Stoga je potrebno izmijeniti granicu naselja Novo Selo na Dravi prema naselju Totovec kako bi navedena k.č. pripala području naselja Novo Selo na Dravi.

Ostali dijelovi granice naselja mijenjaju se radi usklađenja sa stvarnim stanjem, tj. granica naselja se usklađuje s postojećim kućnim brojevima/adresama.

Granice naselja se mogu mijenjati temeljem odluke predstavničkog tijela jedinice lokalne samouprave.

O predmetnoj izmjeni granica naselja, usuglasila su se Vijeća mjesnih odbora Totovec i Novo Selo na Dravi.

Stoga predlažem Gradskom vijeću Grada Čakovca donošenje predočene Odluke.

GRADONAČELNIK

Stjepan Kovač, bacc. ing. comp., v.r.



GRAD ČAKOVEC
MJESNI ODBOR TOTOVEC
Marka Kovača 23, Totovec, 40 000 Čakovec, 099 736 8460

Broj: 6/2015.

Predmet: promjena granice po katastarskim česticama između sela Totovec i sela Novo Selo na Dravi

Dana: 18. ožujka 2015.

Na sjednici Vijeća Mjesnog odbora Totovec održanoj 18. ožujka 2015. donesena je

ODLUKA

o promjeni granice u katastarskoj općini Totovec između sela Totovec i sela Novo Selo na Dravi te se nova granica mjenja kako slijedi:

stara granica između kč 157 i kč 155/2 tj. kč 155/1 seli se između kč 153 i kč 152/2

stara granica između kč 209/31 i kč 209/130 seli se između kč 209/145 i kč 209/23

također kč 861/2 spada u selo Novo Selo na Dravi

Obrazloženje: Vijeće je donijelo ovu Odluku uz suglasnost Vijeća MO Novo Selo na Dravi.

Totovec, 18.3.2015.

Predsjednik Vijeća MO Totovec

Milan Horvat

vlastoručni potpis

REPUBLIKA HRVATSKA
MEĐIMURSKA ŽUPANIJA
GRAD ČAKOVEC

UPRAVNI ODJEL ZA UPRAVU		
Primljeno:	30 -03- 2015	-02
Klasifikacijska oznaka	021-05/15-01/53	Org. jed. 04
Urudžbeni broj	2102/2-15-1	Pril. Vrij.

M.P.

UPRAVNI ODJEL ZA UPRAVU		
Prilmljeno: 70-04-2015		
Klasifikacijska oznaka:	Org. jed.	
Urudžbeni broj	Pril.	Vrij.

Vijeće mjesnog odbora
Novo Selo na Dravi
Prvomajska 12
Novo Selo na Dravi
40000 Čakovec

Grad Čakovec
K. Tomislava 15

ODLUKA

o usklađenju granica naselja Novo Selo na Dravi

Na sjednici održanoj 27.03. 2015. donijeta je Odluka o usklađenju granica naselja. Usklađenje se vrši sa stanjem granica naselja u naravi. Granica naselja je pomaknuta da obuhvaća katastarske čestice koje se u naravi nalaze unutar granica naselja Novog Sela na Dravi, koriste se za potrebe naselja i/ili imaju pristup iz Novog Sela na Dravi.

To su nogometno igralište NK Jedinstva Novo Selo na Dravi, kat. čestica 209/147 k.o. Totovec, te čestice 209/127, 209/130, 209/132, 209/134, 155/2, 155/1, 154/2, 154/4, 154/1, 153 k.o. Totovec. Svi imaju kućne brojeve i adrese ulica Novog Sela na Dravi.

Čestica 209/145 k.o. Totovec dodana je iz razloga jer je zajedno s česticom 209/134 jedna cjelina i potencijalno gradilište, te da budući graditelj ima objekte unutar jedne granice naselja.

Čestice 862/1, 862/2 i 861/2 imaju pristup isključivo iz Novog Sela na Dravi te prirodno pripadaju Novom selu na Dravi.

Sve gore navedeno razlog je za usklađenje kako bi se granice naselja uskladile sa stvarnim stanjem.

U prilogu je karta s prikazom postojeće i usklađene granice naselja. Postojeća granica iscrtana je crvenom isprekidanom linijom, a nova - usklađena granica, isprekidanom zelenom linijom.

Predsjednik Vijeća mjesnog odbora
Novo Selo na Dravi
Zoran Korpar

U prilogu:

- Karta - korekcija granica naselja

Čakovec, 02.04.2015.g.

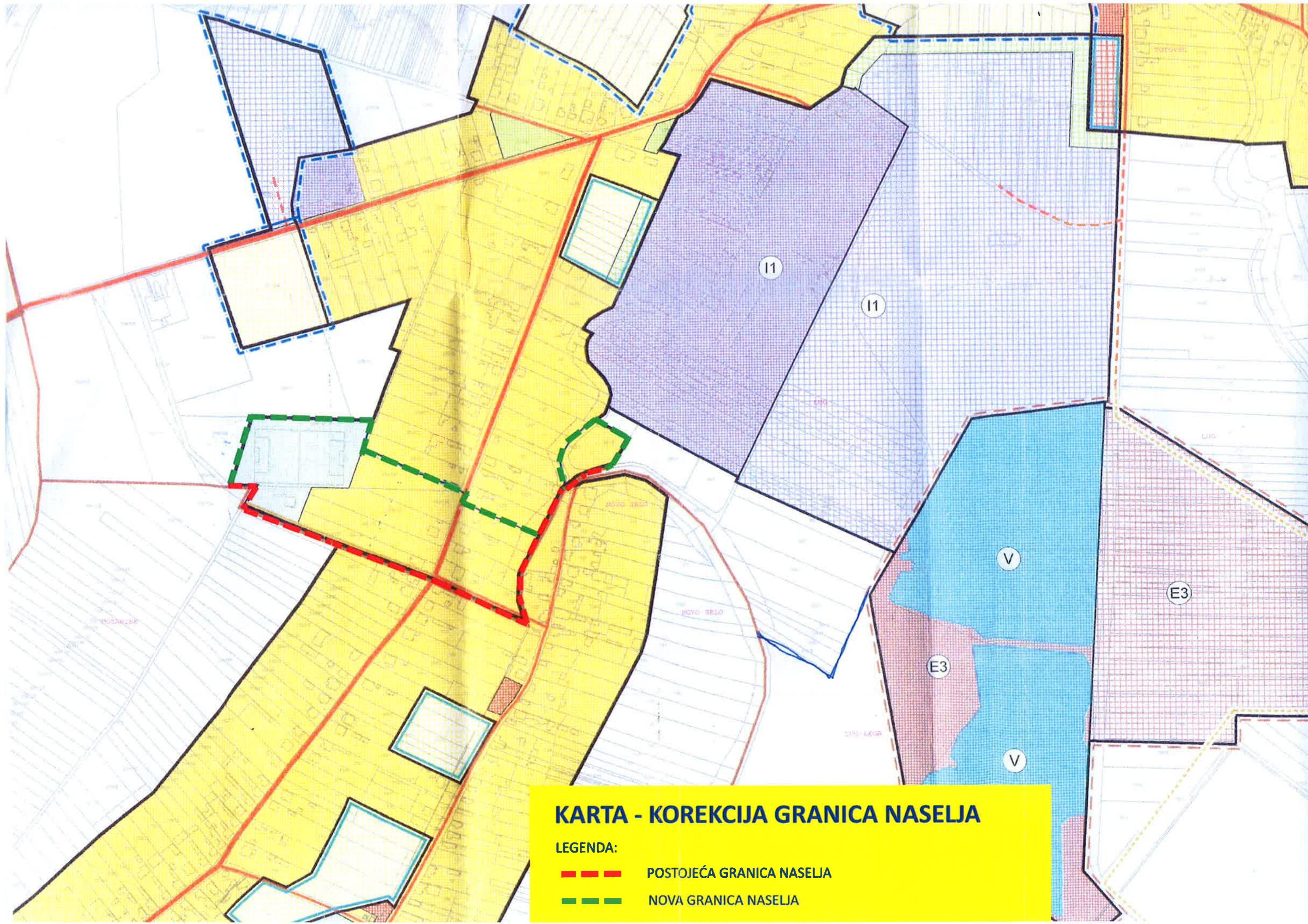

KARTA - KOREKCIJA GRANICA NASELJA

LEGENDA:

-  POSTOJEĆA GRANICA NASELJA
-  NOVA GRANICA NASELJA